

GINO GERMANI

LA SOCIEDAD EN CUESTIÓN

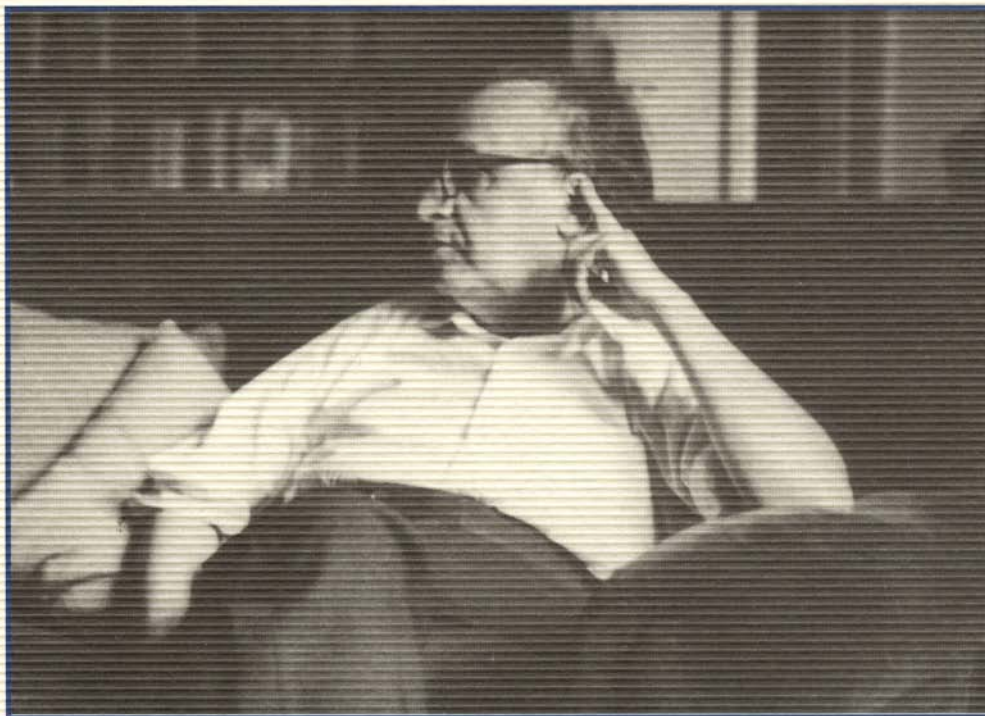

ANTOLOGÍA COMENTADA

ANA GERMANI | INÉS IZAGUIRRE | RAÚL JORRAT | ALFREDO LATTES
JUAN CARLOS MARÍN | MIGUEL MURMIS | RUTH SAUTU

CAROLINA MERA | JULIÁN REBÓN
(Coordinadores)



INSTITUTO DE INVESTIGACIONES
GINO GERMANI
Facultad de Ciencias Sociales
Universidad de Buenos Aires



CLACSO

GINO GERMANI nació en Roma, en 1911. Tras haber estado preso en Italia bajo el régimen fascista de Mussolini, en 1934 se radicó en Argentina, donde estudió filosofía y desarrolló una actividad política comprometida con la lucha contra el fascismo. A partir de 1955 se desempeñó como docente en la Universidad de Buenos Aires en materias relacionadas con la sociología, y en 1957 fue designado como Director del Instituto y la Carrera de Sociología, creada ese mismo año. Desde allí, Germani fundó en el país una línea de estudios alrededor de temas que no habían sido abordados hasta el momento; entre otros tópicos se ocupó de analizar la estructura social, los procesos de modernización y secularización y la vida política de la sociedad moderna; haciendo de su trabajo un aporte teórico y metodológico de singular riqueza. En 1966, tras el golpe de Estado, deja el país para ser profesor de Estudios latinoamericanos en Harvard; en 1975 se traslada a Italia para trabajar en la Universidad de Nápoles y muere pocos años más tarde en Roma, en 1979.

GINO GERMANI **LA SOCIEDAD EN CUESTIÓN**

ANTOLOGÍA COMENTADA

GINO GERMANI | ANA GERMANI | INÉS IZAGUIRRE | RAÚL JORRAT
ALFREDO LATTES | JUAN CARLOS MARÍN | MIGUEL MURMIS | RUTH SAUTU

CAROLINA MERA | JULIÁN REBÓN
(Coordinadores)



ÍNDICE

Actualidad y Retrospectiva del pensamiento de Gino Germani.....	14
CAROLINA MERA Y JULIÁN REBÓN	

I

GINO GERMANI 1911-1979

Sobre la “crisis contemporánea”	20
ANA ALEJANDRA GERMANI	

El perfil de un maestro. Gino Germani, fundador de la sociología en Argentina, 30 años después.....	52
INÉS IZAGUIRRE	

II

CLASES SOCIALES, ESTRATIFICACIÓN Y MOVILIDAD SOCIAL

Clases sociales en el primer Germani.....	70
MIGUEL MURMIS	

Las clases sociales según Gino Germani	76
RUTH SAUTU, PAULA BONIOLO, PABLO DALLES Y SANTIAGO RODRÍGUEZ	

Los estudios de movilidad social de Germani. Aspectos descriptivos para el Gran Buenos Aires.....	86
RAÚL JORRAT	

La clase media en la ciudad de Buenos Aires. Estudio Preliminar (1942) GINO GERMANI.....	92
Clases sociales. Introducción (1955) GINO GERMANI.....	120
Evolución reciente de las clases sociales (1955) GINO GERMANI.....	136
Estructura, composición interna y distribución ecológica de las clases populares, medias y altas (1955) GINO GERMANI.....	146
Clase social subjetiva e indicadores objetivos de estratificación (1963) GINO GERMANI.....	168
La clase como barrera social. Algunos resultados de un test proyectivo (1965) GINO GERMANI.....	202
La estratificación social y su evaluación histórica (1970) GINO GERMANI.....	210
El origen social de los estudiantes y la regularidad de sus estudios (1965) GINO GERMANI.....	240

La movilidad social en la Argentina (1963)	
GINO GERMANI.....	260

III

LA SOCIOLOGÍA COMO CIENCIA

La Sociología como Ciencia Teórica y Empírica.....	316
RUTH SAUTU, CECILIA FRAGA, CAROLINA NAJMIAS, GABRIELA PLOTNO	

Una década de discusiones metodológicas. Ciencias Sociales (1951)	
GINO GERMANI.....	324

Sobre algunas consecuencias prácticas de ciertas posiciones metodológicas en sociología con especial referencia a la orientación de los estudios sociológicos en la América Latina (1952)	
GINO GERMANI.....	346

Encuestas en la población de Buenos Aires. Características técnicas generales de las encuestas (1962)	
GINO GERMANI.....	364

Prólogo a <i>La imaginación sociológica</i> (1961)	
GINO GERMANI.....	386

IV MIGRACIONES Y CAMBIO SOCIAL

La contribución de Germani al conocimiento de las migraciones ALFREDO E. LATTES	402
Investigación sobre los efectos sociales de la urbanización en un área obrera del Gran Buenos Aires (1967) GINO GERMANI.....	410
La distribución geográfica de los habitantes (1955) GINO GERMANI.....	442
Asimilación de migrantes en el medio urbano. Aspectos teóricos y metodológicos (1969) GINO GERMANI.....	466
La inmigración masiva y su papel en la modernización del país (1962) GINO GERMANI.....	490
Investigación en el campo de la migración interna en la América Latina (1965) GINO GERMANI.....	544

V

LAS BASES SOCIALES DE LAS ACTITUDES POLÍTICAS

Los estudios electorales de Germani. Las bases sociales del voto, con referencia particular a ocupación y voto	552
RAÚL JORRAT	
Diferenciación de las actitudes políticas en función de la estructura ocupacional y de clases (1955)	
GINO GERMANI.....	558
El surgimiento del peronismo. El rol de los obreros y de los migrantes internos (1973)	
GINO GERMANI.....	576

VI

DEMOCRACIA Y AUTORITARISMO

La democracia, ¿tan solo una ilusión?	640
JUAN CARLOS MARÍN Y JULIÁN REBÓN	
Democracia y autoritarismo en la sociedad moderna (1979)	
GINO GERMANI.....	652
Los autores	696

ACTUALIDAD Y RETROSPECTIVA DEL PENSAMIENTO DE GINO GERMANI

CAROLINA MERA* Y JULIÁN REBÓN**

La presente publicación apuesta a recuperar la obra de Gino Germani para los investigadores de hoy y del mañana.

Gino Germani personificó el desafío de construir, tanto institucional como investigativamente, el campo de las ciencias sociales en la Argentina de mediados del siglo XX. En primer lugar, se destaca por ser uno de los principales artífices de la institucionalización de las ciencias sociales en el país. Probablemente, la creación de la carrera de Sociología de la Universidad de Buenos Aires fue su empresa más importante en esta dirección. Fruto emergente de una alianza entre el movimiento estudiantil y los sectores progresistas de la universidad, enfrentando oposiciones varias, la carrera de Sociología nace en un período marcado por el

fortalecimiento de la investigación en la academia argentina. En este contexto, la creación de la carrera se articula al desarrollo del Instituto de Sociología –nuestro antecesor institucional–, el cual trasciende al viejo instituto de cátedra para convertirse en un espacio de investigación de todo el departamento naciente. Esta fecunda experiencia de vinculación entre investigación y docencia fue el semillero de toda una generación de científicos sociales, muchos de los cuales, provenientes de otras disciplinas, se sumaron a la empresa formándose en el campo de la investigación social y enriqueciéndola con sus experiencias políticas y académicas previas. A su vez, el programa de extensión desarrollado por entonces en Isla Maciel sumó a la experiencia investigativa y docente el desafío de intervenir en la resolución de problemas sociales. Esta articulación configurada entre docencia, investigación e intervención social en el proceso que Gino Germani dirigió ha dejado profundas huellas en nuestra institución,

* Ex Directora del Instituto de Investigaciones Gino Germani.

** Director del Instituto de Investigaciones Gino Germani.

que hoy en memoria del sociólogo italiano lleva su nombre.

Más allá de su aporte institucional, es su obra sociológica la que destacó a Germani entre los científicos sociales de su época. Sus estudios e investigaciones, muchos de ellos pioneros en su temática en la región, delimitaron la sociología como campo disciplinario en permanente diálogo con otras disciplinas de las ciencias sociales y las humanidades. Sus estudios supieron vincular distintas escalas y dimensiones –los enfoques macro y microsociales, lo estructural y subjetivo, las trayectorias colectivas e individuales– habilitando análisis comparativos y de larga duración. Esta nueva mirada sociológica, inaugurada por Germani en el campo local, invitaba a abordar la realidad interdisciplinariamente, no perdiendo nunca la totalidad social como horizonte de referencia. De esta forma, con el mayor rigor científico disponible en su época, se abocó a responder los interrogantes sociales y políticos que su propia experiencia

de vida y el momento histórico le formulaban. Como consecuencia, pese al paso del tiempo y el desarrollo de las ciencias sociales en la región, visitar su obra sigue siendo relevante para analizar el mundo de hoy.

Con este objetivo, presentamos un conjunto de textos emblemáticos de la obra de Germani seleccionados y presentados por especialistas de diferentes áreas temáticas. En su mayoría, los investigadores responsables de la selección de los textos han compartido espacios de formación, investigación y debate político e intelectual con el científico italiano, lo que sumado a su profundo conocimiento de Germani, hacen de esta compilación un medio ideal para renovar el interés sociológico en su obra.

Los textos escogidos pueden ser valorados en diversas dimensiones. Se destacan por su valor documental y por prestar testimonio de momentos específicos en la construcción del campo disciplinar. Nos brindan, en algunos casos, investigaciones que aún siguen siendo

referentes clásicos en lo relativo a ciertos procesos históricos y reclaman nuevas miradas críticas que las cuestionen productivamente. Y en general, aún tras el paso del tiempo y de la crítica, continúan siendo fuentes de sugerencias para el abordaje de los grandes problemas sociales contemporáneos. Por último, esta selección tiene como valor agregado el hecho de que muchos de los textos escogidos se encuentran agotados en sus respectivas ediciones originales y posteriores reediciones.

El presente libro se ordena en apartados temáticos que incluyen los textos seleccionados con las respectivas introducciones de los especialistas. El lector podrá escoger, de acuerdo a sus propios intereses, el itinerario de lectura deseado.

En el primer capítulo, "Gino Germani 1911-1979", el lector encontrará los artículos escritos por Ana Germani e Inés Izaguirre, "Sobre la crisis contemporánea" y "El perfil de un Maestro" respectivamente, donde se traza una biografía intelectual del pensador italiano. Estos trabajos nos presentan su trayectoria intelectual, delineada por las tensiones y dilemas de su experiencia personal y su producción académica, las cuales se encuentran marcadas por el exilio, la migración y las consecuencias de sus opciones políticas.

En segundo lugar, se agrupan un conjunto de presentaciones y textos referidos a la temática de las clases sociales. Miguel Murmis; Ruth Sautu y equipo; y Raúl Jorrat, desde sus propias trayectorias investigativas interpelan retrospectivamente los trabajos escogidos. Murmis analiza la contribución de Germani a la temática en las primeras obras del autor, e indaga sus fundamentos teóricos y metodológicos y las conexiones propuestas con los grandes problemas sociales de la época. Ruth Sautu y equipo revisitan el tratamiento de la estructura de clases a lo largo de su obra y plantean su importancia como fuente de inspiración para nuevas investigaciones. Por su parte, Jorrat se focaliza en los estudios de movilidad social intergeneracional, compartiendo con el lector el análisis de los trabajos escogidos en un constante diálogo con su propia producción investigativa.

Posteriormente, Ruth Sautu y equipo presentan una serie de textos representativos de los abordajes metodológicos y epistemológicos de Germani. Estos textos nos advierten acerca del peligro de abusar de las herramientas metodológicas y caer en un tecnicismo puro, y nos recuerdan la necesidad de trabajar los datos con teoría e imaginación.

A continuación, Alfredo Lattes analiza la vigencia de la contribución de Germani al conoci-

miento de las migraciones y sus vinculaciones con los cambios sociales, políticos y culturales del país; especialmente, el rol de la migración en la configuración de la sociedad argentina.

Luego, Raúl Jorrat nos introduce a los estudios electorales de Germani. Los dos textos presentados nos muestran el trabajo de un investigador pionero en el uso de herramientas estadísticas aplicadas al estudio de las bases sociales del comportamiento electoral. Se presenta aquí su trabajo clásico y ampliamente discutido “El surgimiento del peronismo: el rol de los obreros y de los migrantes internos”. Dicho trabajo también es reseñado oportunamente por Alfredo Lattes.

Finalmente, Juan Carlos Marín y Julián Rebon presentan el último artículo escrito por Gino Germani: “Democracia y autoritarismo en la sociedad moderna” y lo hacen introduciendo una mirada crítica que interroga provo-

cativamente los supuestos ideológicos asumidos por Germani. Tal vez, uno de sus mayores aportes sea el de mostrar que la obra de Germani sigue siendo sugerente para analizar el mundo actual en la medida en que se la retome críticamente.

Nos resta agradecer a todos los que contribuyeron a que esta obra fuera posible. Entre ellos queremos destacar el apoyo de CLACSO a nuestra empresa desde el primer momento y a Ana Germani quién generosamente cedió los derechos de autor.

Para el instituto de Investigaciones Gino Germani este libro forma parte de recuperar nuestro pasado, de honrar aquella determinación de Germani para investigar el orden social, aun en condiciones adversas, y poder intervenir en los debates y conflictos de su época. Hoy nuestro instituto renueva y actualiza día a día este compromiso de manera crítica, plural, y creativa.

Esta publicación apuesta a recuperar la obra de Gino Germani para los investigadores de hoy y del mañana. Germani personificó el desafío de construir el campo de las ciencias sociales en la Argentina de mediados del siglo XX. Sus estudios e investigaciones delimitaron la sociología como campo disciplinario en permanente diálogo con otras disciplinas de las ciencias sociales y las humanidades. Pese al paso del tiempo y el desarrollo de las ciencias sociales en la región, revisitarse su obra sigue siendo relevante para analizar el mundo de hoy. Con este objetivo, presentamos un conjunto de textos emblemáticos de la obra de Germani seleccionados y comentados por especialistas de diferentes áreas temáticas. En su mayoría, los investigadores responsables de la selección de los textos han compartido espacios de formación, investigación y debate

político e intelectual con el científico italiano, lo cual sumado a su profundo conocimiento del trabajo de Germani, hacen de esta compilación un medio ideal para renovar el interés sociológico en su obra. Ana Germani e Inés Izaguirre; Miguel Murmis; Ruth Sautu y equipo; Alfredo Lattes; Raúl Jorrot; y Juan Carlos Marín y Julián Rebón, dialogan con la obra y biografía intelectual de Germani presentándonos textos que se destacan por su valor documental y brindan testimonio de momentos clave en la construcción del campo disciplinar. Los trabajos están agrupados en secciones temáticas que permiten valorarlos en diversas dimensiones y tomarlos como disparadores para el abordaje de los grandes problemas sociales contemporáneos, recuperando la obra del sociólogo italiano de manera vital y productiva.

GINO GERMANI | ANA GERMANI | INÉS IZAGUIRRE | RAÚL JORROT | ALFREDO LATTES | JUAN CARLOS MARÍN
MIGUEL MURMIS | RUTH SAUTU | CAROLINA MERA | JULIÁN REBÓN

Patrocinado por



Agencia Sueca de Desarrollo Internacional

Consejo Latinoamericano
de Ciencias Sociales



CLACSO

Conselho Latino-americano
de Ciências Sociais



INSTITUTO DE INVESTIGACIONES
GINO GERMANI
Facultad de Ciencias Sociales
Universidad de Buenos Aires

ISBN 978-987154355-7



9 789871 543557